

### Zestawienie powierzchni

| Kategoria strefy | Nr   | Nazwa pomieszczenia     | Powierzchnia                |
|------------------|------|-------------------------|-----------------------------|
| Ogólne           |      |                         |                             |
|                  | 1/01 | Wiatrołap               | 5,69                        |
|                  | 1/02 | Komunikacja             | 10,64                       |
|                  | 1/03 | Komunikacja             | 10,86                       |
|                  | 1/04 | Szatnia                 | 5,69                        |
|                  | 1/05 | Przedsionek             | 2,40                        |
|                  | 1/06 | Pisuar                  | 2,40                        |
|                  | 1/07 | WC Męskie               | 2,40                        |
|                  | 1/08 | Przedsionek             | 2,42                        |
|                  | 1/09 | WC Damskie              | 2,42                        |
|                  | 1/10 | WC dla os. niepełnospr. | 5,30                        |
|                  | 1/11 | Komunikacja             | 70,01                       |
|                  | 1/12 | Pom. do rehabilitacji   | 37,02                       |
|                  | 1/13 | Sala spotkań            | 36,84                       |
|                  | 1/14 | Kuchnia                 | 11,98                       |
|                  | 1/15 | Kuchnia                 | 12,07                       |
|                  |      |                         | <b>218,14 m<sup>2</sup></b> |

Obiekt:

**Remont pomieszczeń w budynku Rękawiec 13  
na działkach nr ewid. 37 i 38 - obr. Rękawiec**

Inwestor:

**Gmina Budziszewice  
Ul. J. Ch. Paska 66  
97-212 Budziszewice**

Temat:

**RZUT PARTERU**

Data: **Wrzesień 2022 r.**

Nr rys: **A-01**

skala rys: **1:100**

Branża: **ARCHITEKTURA**

PROJEKTANT:  
tech. bud. Tomasz Witalewski  
GP.IV.7342(305)94

ASYSTENT PROJEKTANTA  
mgr inż. Gerard Marczak

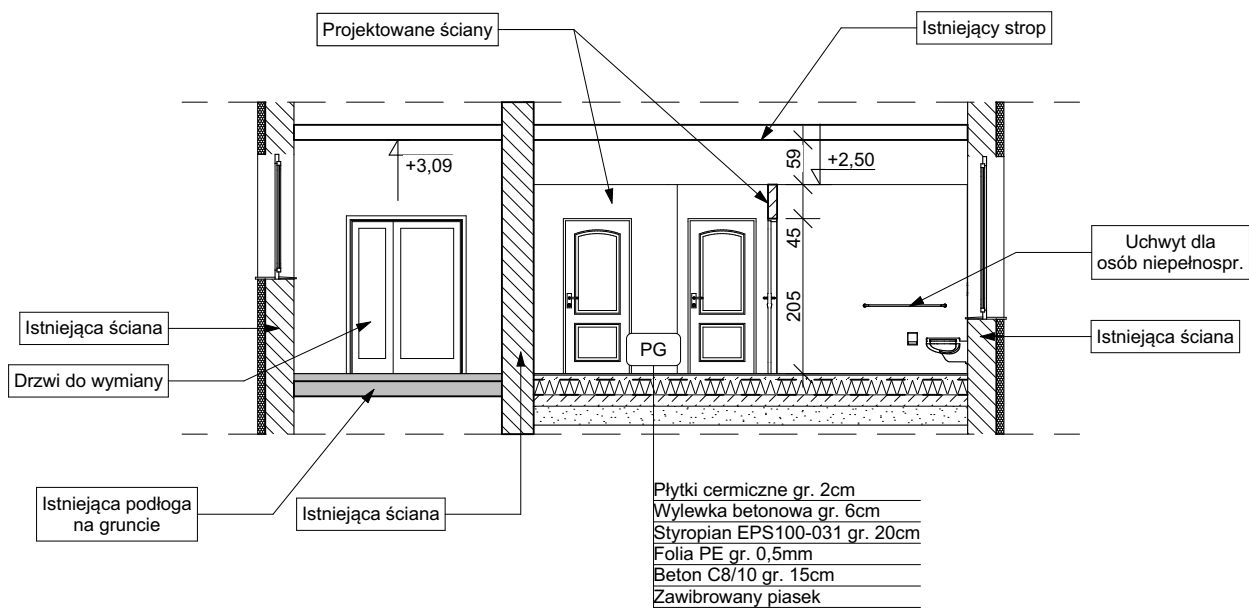

Obiekt:  
**Remont pomieszczeń w budynku Rękawiec 13  
 na działkach nr ewid. 37 i 38 - obr. Rękawiec**

Inwestor:  
**Gmina Budziszewice  
 Ul. J. Ch. Paska 66  
 97-212 Budziszewice**

Temat:  
**PRZEKRÓJ A-A**

Branża: **ARCHITEKTURA**  
 PROJEKTANT:  
 tech. bud. Tomasz Witalewski  
 GP.IV.7342(305)94

*ASYSTENT PROJEKTANTA  
 mgr inż. Gerard Marczak*

Data: **Wrzesień 2022 r.**

Nr rys: **A-02**

skala rys: **1:100**

Zastrzega się wszelkie prawa wynikające z Ustawy o prawie autorskim. Rysunek niniejszy nie może być w całości lub w części przerysowywany, uzupełniany lub odstępiony komukolwiek, bez pisemnej zgody firmy.

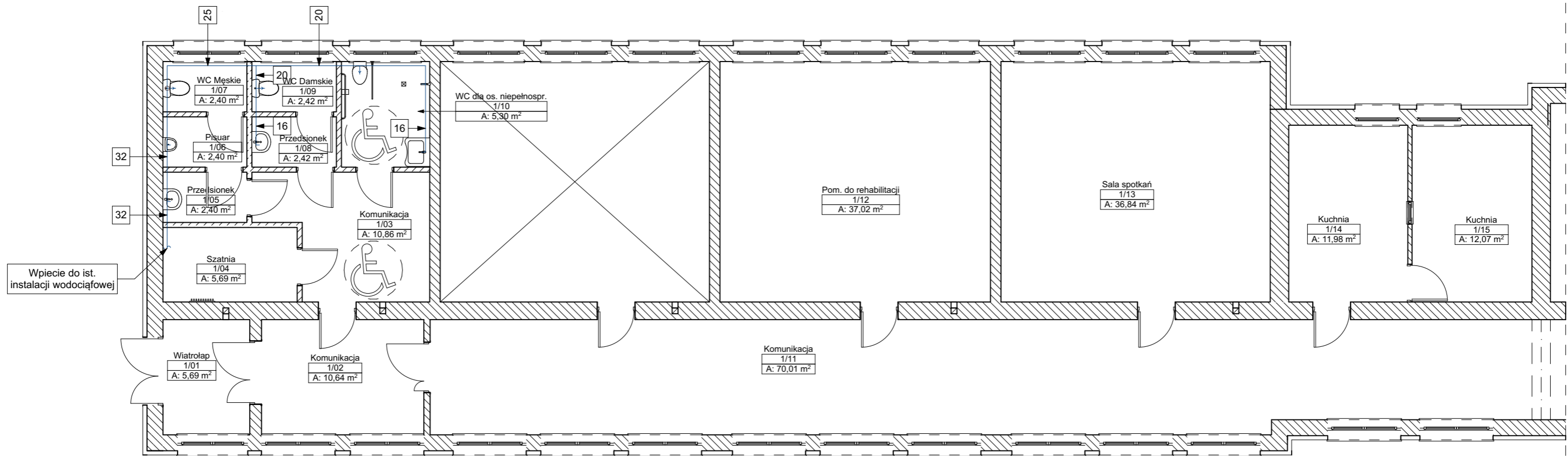

|                               |   |                         |   |
|-------------------------------|---|-------------------------|---|
| Obiekt:                       | <b>Remont pomieszczeń w budynku Rękawiec 13 na działkach nr ewid. 37 i 38 - obr. Rękawiec</b> |                         | Branża: <b>SANITARNA</b>  |
| Inwestor:                     | <b>Gmina Budziszewice<br/>Ul. J. Ch. Paska 66<br/>97-212 Budziszewice</b>                     |                         | PROJEKTANT:<br>mgr. inż. Mariusz Nawrot<br>upr.LOD/4333/PWBS/20 |
| Temat:                        | <b>SCHEMAT WEW INSTAL. WODOCIĄGOWEJ</b>   |                         | ASYSTENT PROJEKTANTA<br>mgr inż. Gerard Marczak                 |
| Data: <b>Wrzesień 2022 r.</b> | Nr rys: <b>S-01</b>   | skala rys: <b>1:100</b> |   |

Zastrzega się wszelkie prawa wynikające z Ustawy o prawie autorskim. Rysunek niniejszy nie może być w całości lub w części przerysowywany, uzupełniany lub odstępiony komukolwiek, bez pisemnej zgody firmy.

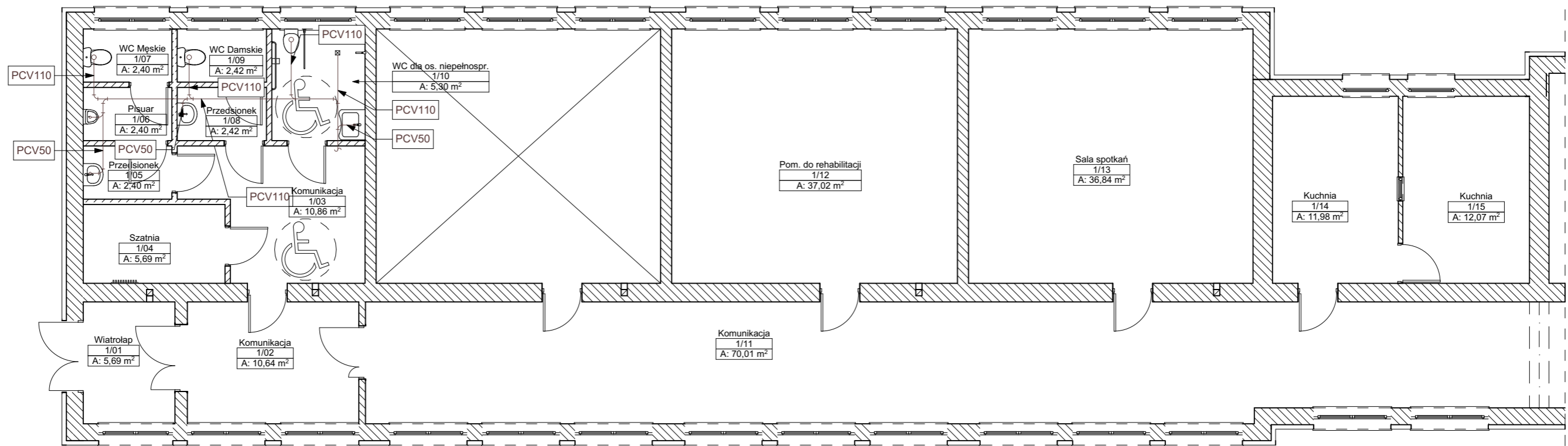

|                               |   |                         |   |
|-------------------------------|---|-------------------------|---|
| Obiekt:                       | <b>Remont pomieszczeń w budynku Rękawiec 13<br/>na działkach nr ewid. 37 i 38 - obr. Rękawiec</b> |                         | Branża: <b>SANITARNA</b>  |
| Inwestor:                     | <b>Gmina Budziszewice<br/>Ul. J. Ch. Paska 66<br/>97-212 Budziszewice</b>                         |                         | PROJEKTANT:<br>mgr. inż. Mariusz Nawrot<br>upr.LOD/4333/PWBS/20 |
| Temat:                        | <b>SCHEMAT WEW INSTAL. KANALIZACYJNEJ</b>   |                         | ASYSTENT PROJEKTANTA<br>mgr inż. Gerard Marczak                 |
| Data: <b>Wrzesień 2022 r.</b> | Nr rys: <b>S-02</b>   | skala rys: <b>1:100</b> |   |

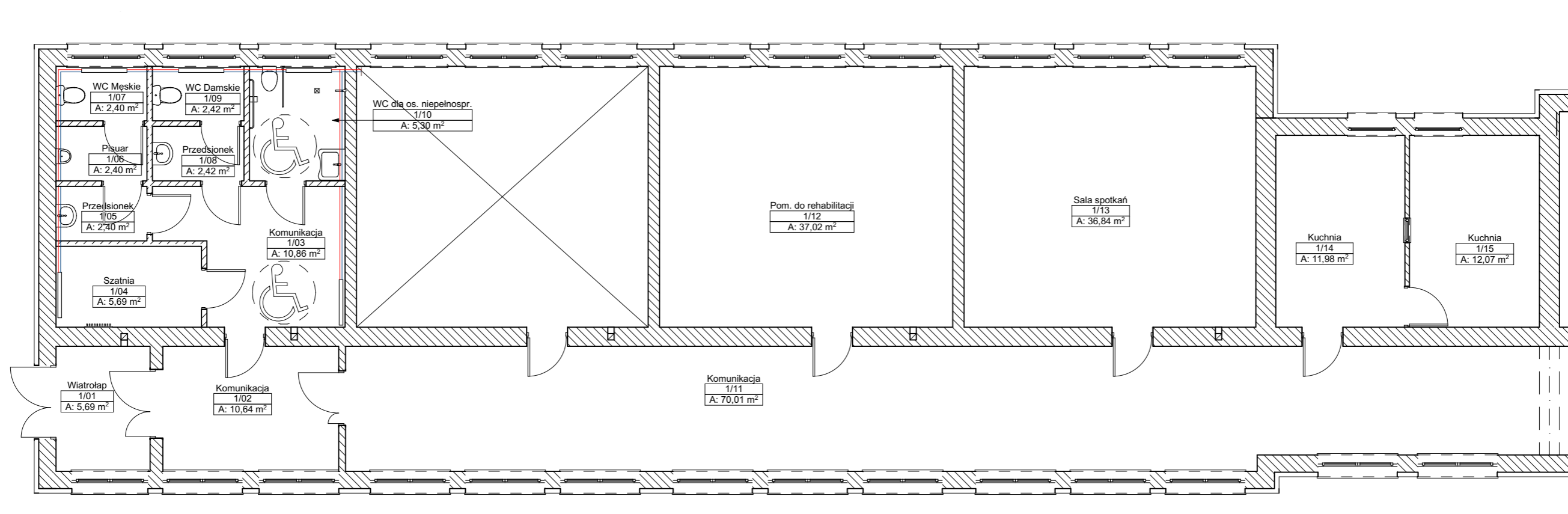

Obiekt:

**Remont pomieszczeń w budynku Rękawiec 13  
na działkach nr ewid. 37 i 38 - obr. Rękawiec**

Inwestor:

**Gmina Budziszewice  
Ul. J. Ch. Paska 66  
97-212 Budziszewice**

Temat:

**SCHEMAT INSTAL. CO**

Data: **Wrzesień 2022 r.**

Nr rys: **S-03**

skala rys: **1:100**

Branża: **SANITARNA**

PROJEKTANT:

mgr. inż. Mariusz Nawrot  
upr.LOD/4333/PWBS/20

ASYSTENT PROJEKTANTA

mgr inż. Gerard Marczak